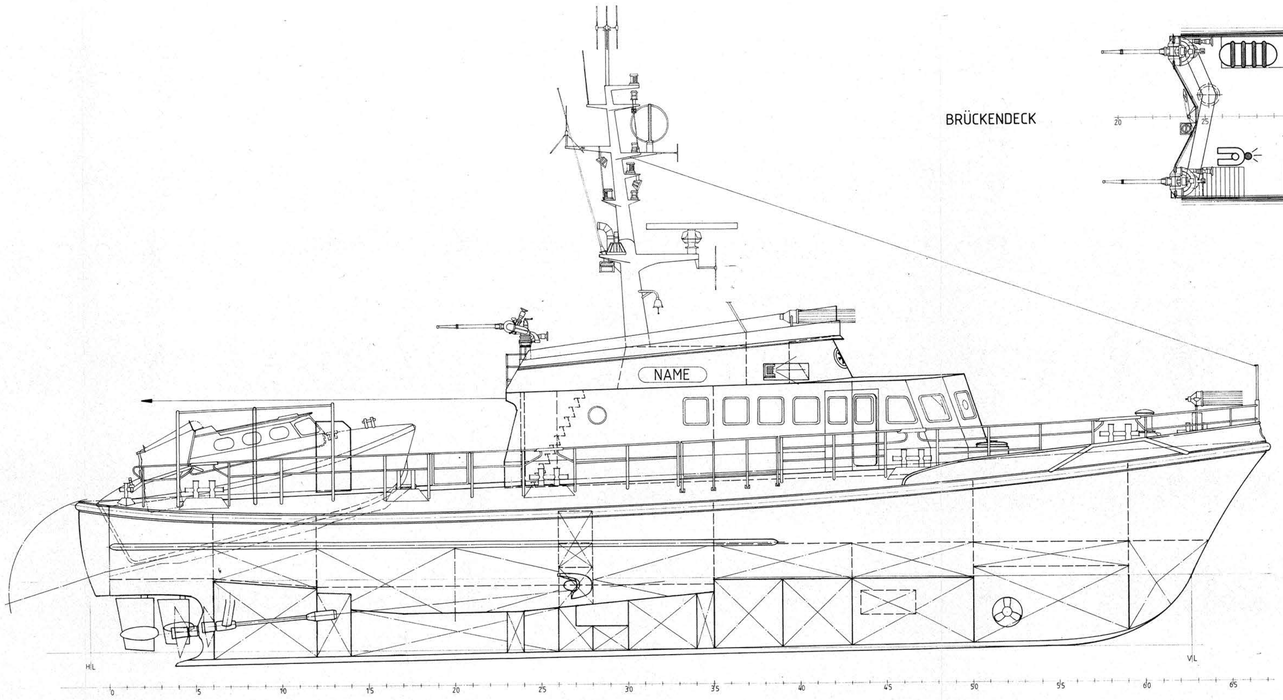

BRÜCKENDECK

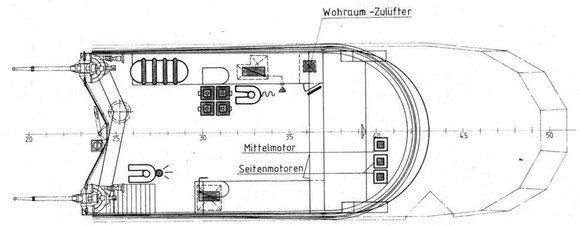

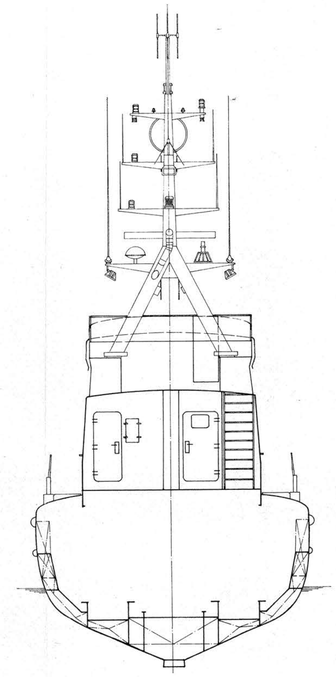

SPANT 26

HAUPTDECK

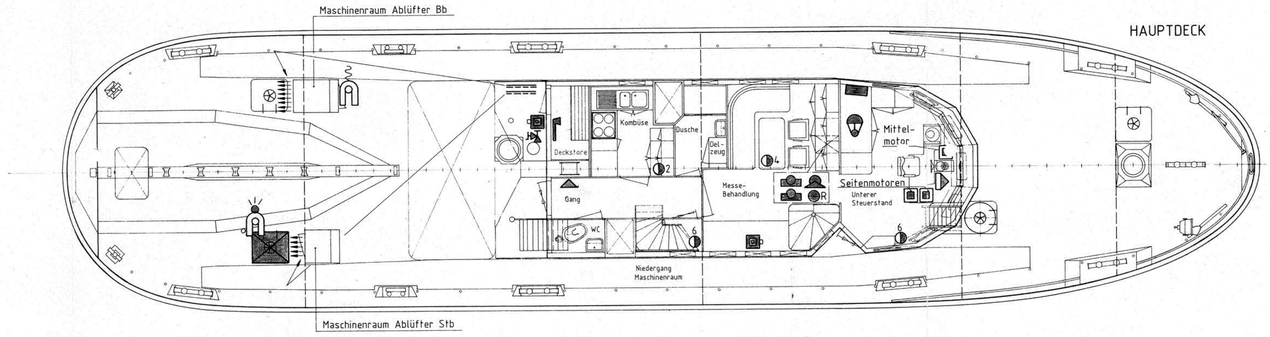

ZWISCHENDECK

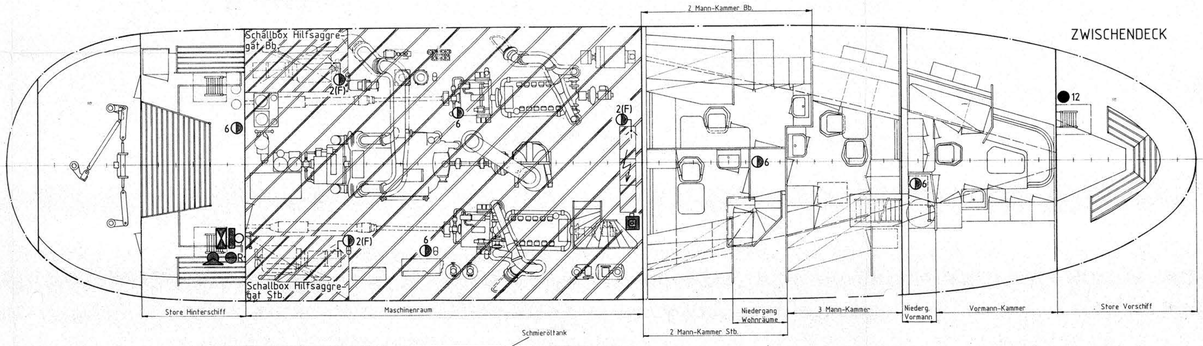

TANKANORDNUNG

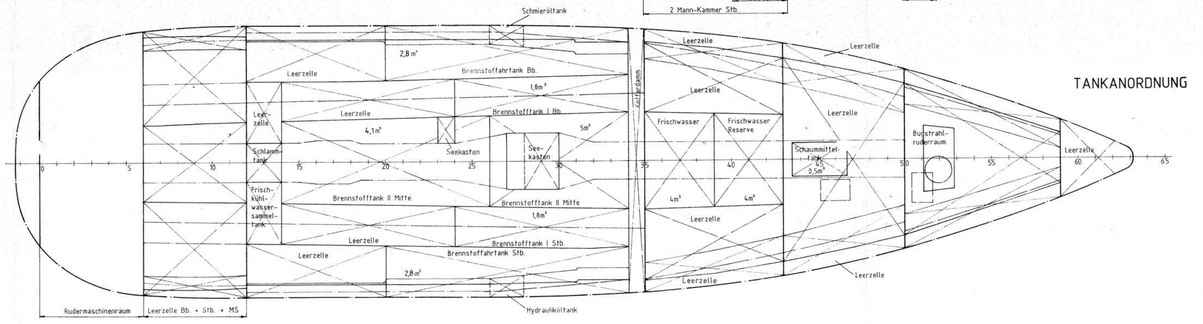

ZEICHENERKLÄRUNG		ANORDNUNG													
SYMBOL	BENENNUNG	ANZAHL	Store Hinterschiff	Maschinenraum	Kammer-Niedergang	Vormann-Niedergang	Store Vorschiff	Hauptdeck	Deckstore	Gang	Kombüse	Niedergang Maschinenraum	Messe-Behandlung	Unterer Steuerstand	Oberer Steuerstand	Brückendeck
FERNBEDIENSTELLEN																
△	Fernbedienstelle:Schließen Brennstoff-ventile, Brennstoffahrtank Stb. u. Bb.	1							1							
▣	Notstop Antriebsmotoren	6											3	3		
△	Fernabschaltung:Brennstoffpumpe,Separator,Heizungskessel,Maschinenraum-u. Wohnraumzulüfter,Ablüfter WC,Dusche und Kombüse,Lüfter Oberer Fahrstand, Lüfter Hydraulik-Aggregat	1											1			
FEUERLÖSCHEINRICHTUNGEN																
● 12	Pulverlöscher , 12kg	1					1									
◑ 6	HALON 1211 Löscher , 6kg	7	1	2	1	1				1		1				
◑ 4	HALON 1211 Löscher , 4kg	1										1				
◑ 2	HALON 1211 Löscher , 2kg	1									1					
◑ 2(F)	HALON 1301 Löscher , 2kg (fest)	3		3												
	HALON 1301-Behälter , 43kg	1	1													
	HALON-Auslösung	1	1													
	Feuerlöschventil mit STORZ C-Kupplung	1						1								
	Brandschutzklappe Maschinenraum-Zulüfter	2													2	
	Brandschutz-Steckblech	2						2								
	Brandschutz-Klapptür	1													1	
	Feuermeldezentrale	1											1			
	Raum , halongeschützt (1301)	4		4												
BRANDSCHUTZAUSRÜSTUNG																
	Atemschutzgerät (Preßluftatmer)	2	1									1				
R	Reserveflasche für Atemschutzgerät	2	1									1				
	Atemluft-Steckdose	7		1				1				1			4	
	Hitzeschutzanzug: mit Stiefel Helm, und Handschuhe	2										2				
	Feuerwehrbeil	1							1							
RETTUNGSEINRICHTUNGEN																
	Schwimmweste"SECUMAR 17"mit Nachtlicht	2						1							1	
	Schwimmweste"SECUMAR 17"mit Leine	2						1							1	
	Signalpistole mit Signalpatronen	1											1			
	Rettungsinsel , 6 Personen	1													1	
NOTAUSGÄNGE																
	Notausstieg	1						1								

Seenotkreuzer mit Tochterboot

Hauptabmessungen

Länge über alles	27,50m
Länge in der KWL	25,50m
Breite (KWL)	6,00m
Breite über alles	6,53m
Seitenhöhe (1/2L)	3,35m
Tiefgang (Konstruktion)	1,63m
Verdrängung,100%Zuladung	100T
Geschwindigkeit	24Kn

Antriebsanlage

1xMTU 12V396TB93	1200/1320kW (1630/1800PS)
2xMWM TBD234V12	574/631kW (780/858PS)

Hilfsaggregat

2xWM130/A.V.K.,34/50-4TS	50KVA

Feuerlöschpumpe

1xThune-Eureka C22,BA12-16	2000m³/h

Zuladungen

Brennstoff	7500kg
Schmieröl u. Hydrauliköl	400kg
Trinkwasser	4000kg
Feuerlöschmittel	500kg

Besatzung

4

1

13. Juni 1985

Auftraggeber

Maßstab

Gez. Abw.

Oberfläche

Typenbezeichnung und Nr. Seenotkreuzer

Datum | Name
Gezeichnet 12.6.85 Bauer
Geprüft 12.06.85 Kerkhoff
Norm
Änderung TM

Benennung Brandschutz- und Sicherheitsplan

FR. LURSSEN WERFT
Bremen-Vegesack

Zeichnungs-Nr. 13504+505/1079-01.00

Blatt

Datum | Änderung | Geprüft | Name